

A (1 : 5)

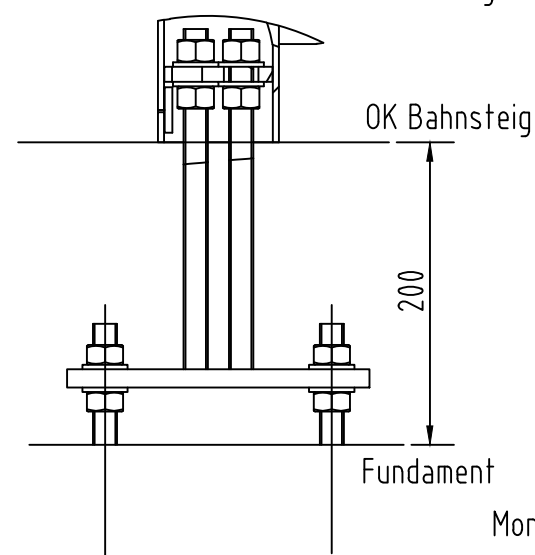

Montage standardmäßig

Montage mit Fußplatte optional

C-C (1 : 5)

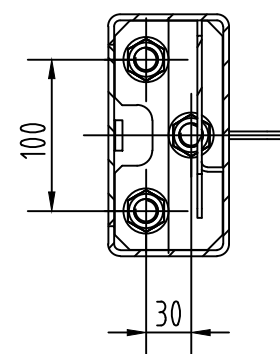

D (1 : 10)

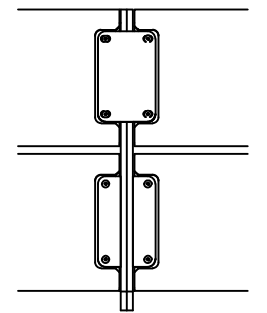

E (1 : 5)

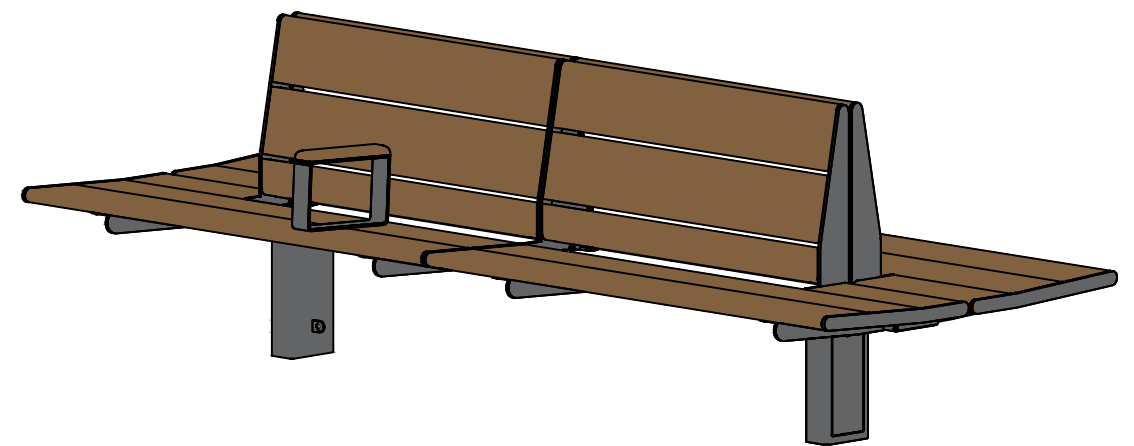
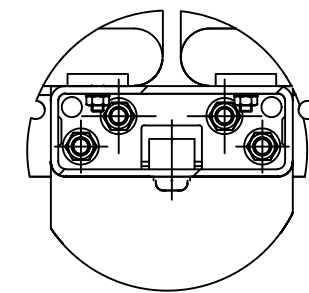

| | | | |
|--|-----------------------------|---|---------------|
| | | | |
| | | | |
| Nr. | Änderungen bzw. Ergänzungen | Datum | Name |
| Calidum Light Sitzbank Konfiguration B1+B1 Maßstab: 1:20 1:10 1:5 | | Ersteller: DB InfraGO AG / Personenbahnhöfe Grundsätze TGA (V.IOF 22) Europaplatz 1, 10557 Berlin | |
| | | REGELEINBAU | |
| | | Is e B | C A L L 01.01 |
| | | Ausgabe vom: | 01.04.2026 |
| | | Ersatz für: | |